

Gestire il bosco

Multifunzionalità della foresta e uso sostenibile delle risorse rinnovabili nelle aree rurali

Masaf 2022-2024





Qualche dato dal progetto



- Progetto presentato a febbraio 2021
- Durata: 24 mesi (14 febbraio 2022 - 14 febbraio 2024)
- 190.081,10 € di finanziamento da parte del Ministero (Masaf)
- **54 partecipanti del Monte Pisano:**
 - di cui **50 privati e 4 enti pubblici**
- **1.146 ha** di superficie silvo-pastorale
 - di cui 1.025 ha di bosco e 121 ha di altre aree agricole

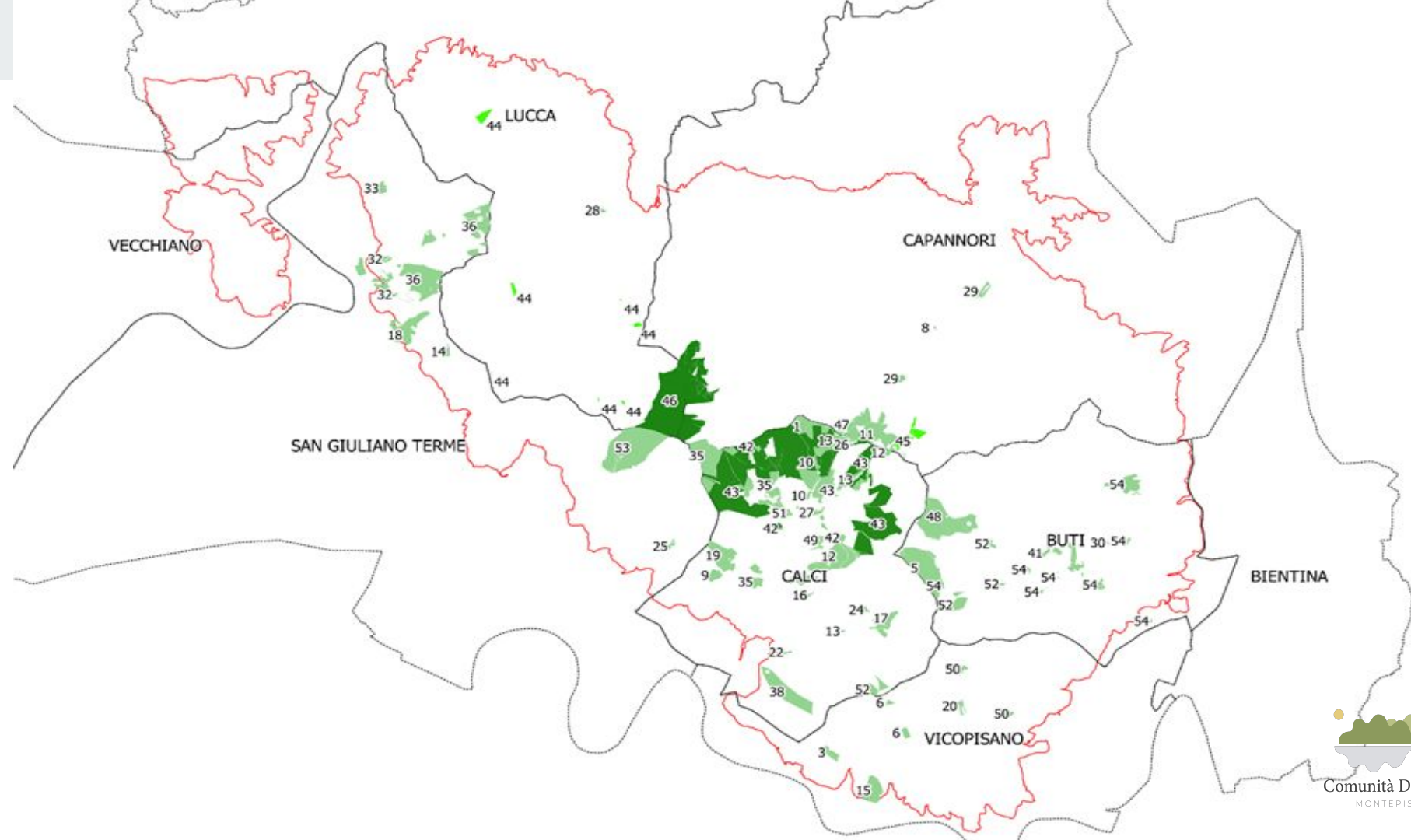

Un progetto della Comunità del Bosco per la Comunità del Bosco

4 Obiettivi

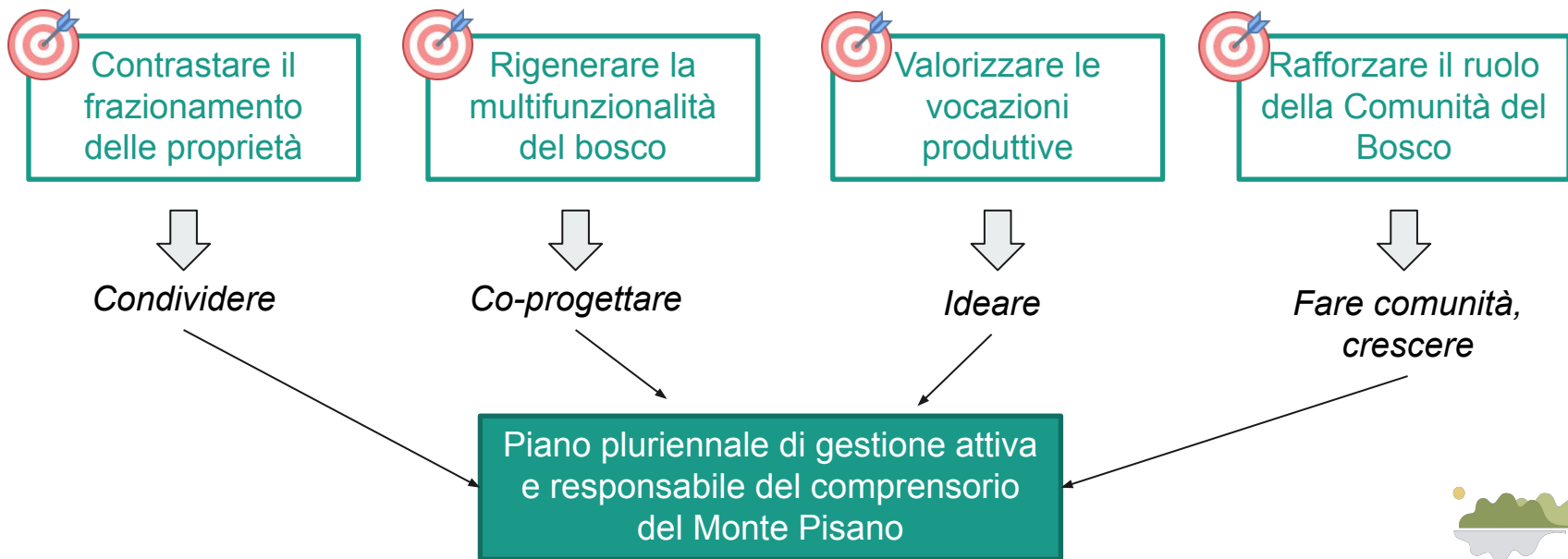

La Governance del progetto

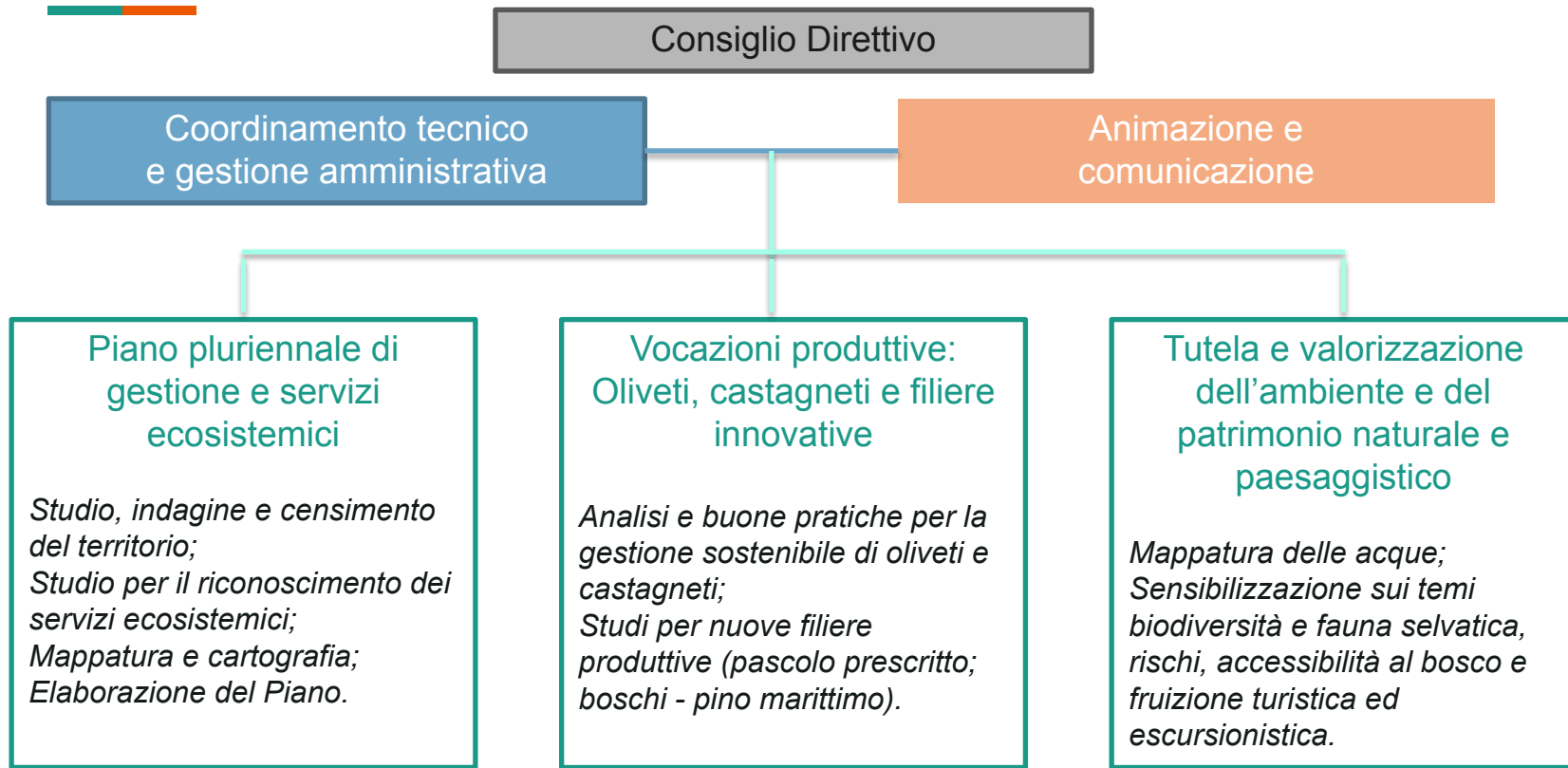



Perché siamo qui oggi?



- Informare sulle attività della Comunità del Bosco e del progetto
 -
- Presentare lo strumento dei PES e far conoscere alcune buone pratiche
 -
- Coinvolgere imprese e cittadini nella co-progettazione dei PES
 -
- Raccogliere idee e spunti per avviare una filiera locale di PES